

Nuovo regolamento per le candidature associative

Elaborazione grafica a cura di
Laura Fattori
per

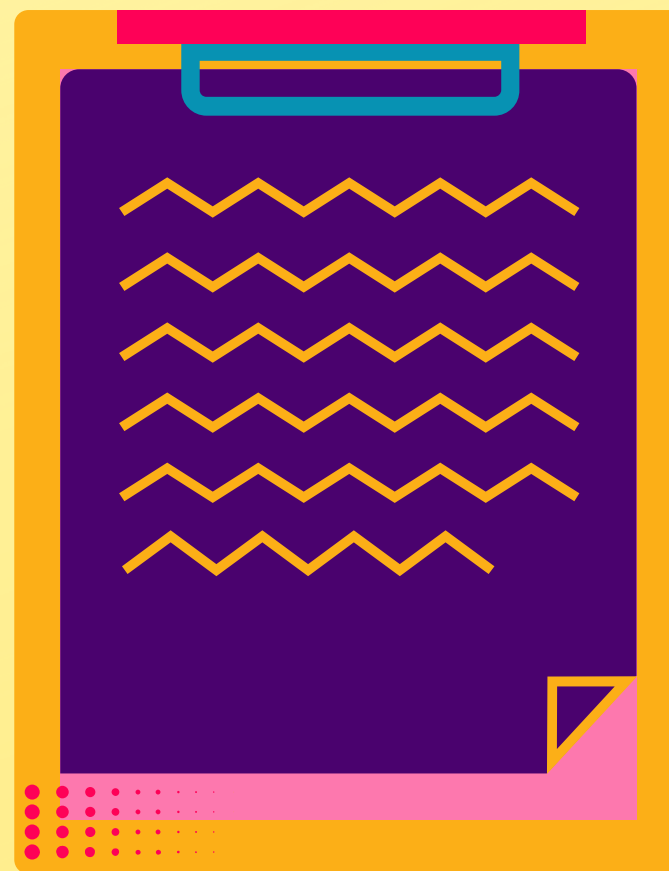

Prima dell'Assemblea Comunale invio la domanda di **candidatura*** e l'**autocertificazione*** alla mia AVIS di appartenenza

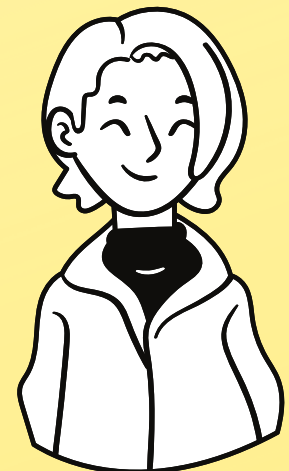
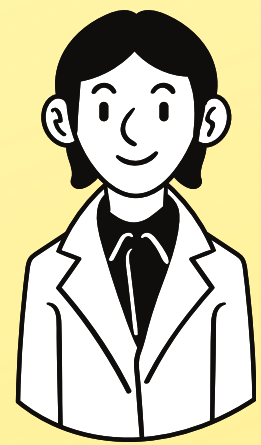

***Su moduli predisposti dalla Provinciale e distribuiti dalla Comunale**



POSSO:

- candidarmi al Consiglio Direttivo della **Comunale**
- proporre che la mia **Comunale** mi candidi a:



**Consiglio
Provinciale**



**Consiglio
Regionale**



**Consiglio
Nazionale**



**Comitato di
gestione IAC**

...posso anche candidarmi:

- al Collegio dei **Revisori dei Conti** (ai vari livelli)
- al Collegio dei **Probiviri** regionale o nazionale



Ma devo possedere specifiche
competenze in materia!

L'Assemblea Comunale vota la mia candidatura e...



Sono eletto Consigliere
della **Comunale**

Per i **livelli superiori** il mio
nome viene proposto alle AVIS
della zona,
che si accordano prima
dell'Assemblea
Provinciale *



***il numero dei **Consiglieri Provinciali** per i vari gruppi è in rapporto al numero di soci della zona;**

***il numero dei **Consiglieri Regionali** è uno per gruppo (6 per la Comunale di Torino);**

***il numero dei **Consiglieri Nazionali** per il Piemonte è di 3 o 4 (in proporzione al numero dei soci delle diverse regioni)**

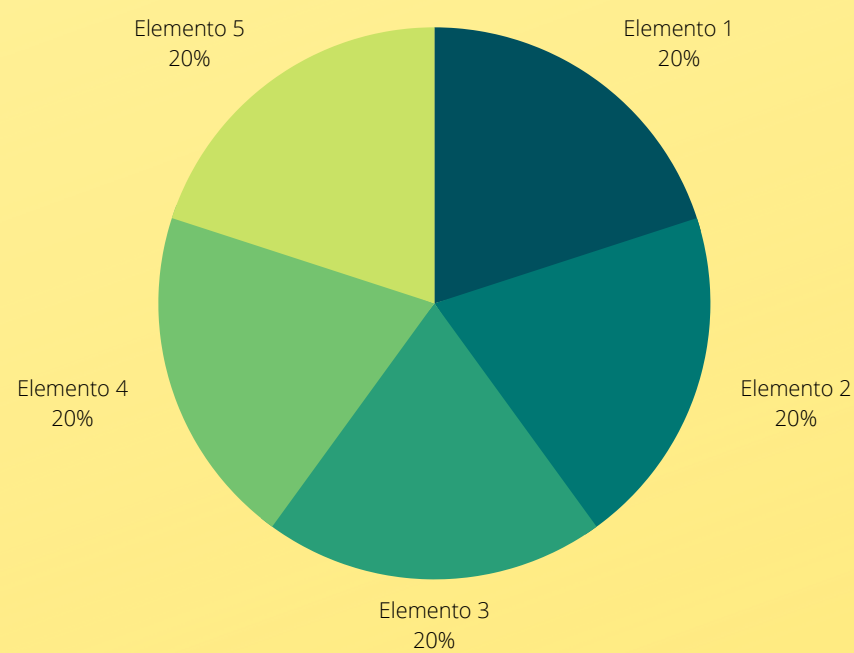

L'Assemblea Provinciale vota la mia candidatura e...



Sono inserito tra i candidati espressi dalla Provincia di Torino per Consiglio Regionale

Sono eletto Consigliere della Provinciale

Consiglio Nazionale



L'Assemblea Regionale vota la mia candidatura e...



Il mio nome è votato per essere inserito tra i candidati espressi dalla Regione Piemonte per il Consiglio Nazionale

Sono eletto Consigliere della **Regionale**

L'Assemblea Nazionale vota la mia candidatura e...

Sono eletto Consigliere
Nazionale



**L'Assemblea di Intercomunale
A. Colombo vota la mia
candidatura e...**



**Sono eletto nel Comitato
di Gestione**

All'insediamento del primo Consiglio gli eletti votano il loro Esecutivo e attribuiscono le cariche... **ma...**



Se sono stato eletto a più di un livello, possono sussistere delle condizioni di **INCOMPATIBILITA'**



**Non posso far parte
dell'Esecutivo Nazionale**



**SE faccio parte
dell'Esecutivo Regionale**



**Non posso entrare in
Consiglio Nazionale**



**SE sono Presidente
Regionale**

Non posso entrare in
Ufficio di Presidenza
Regionale
SE sono Presidente
Provinciale





Non posso essere

Revisore nè Proboviro

in un livello

di cui sono anche

Consigliere

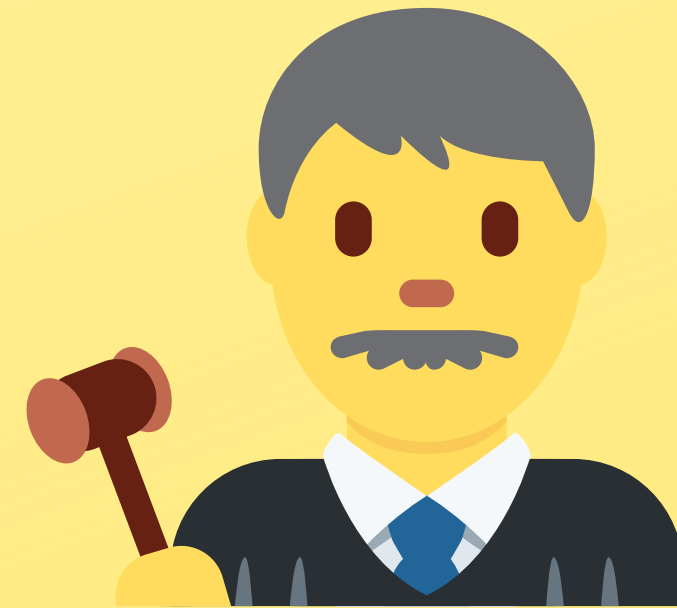



**SE sono nella Commissione
Verifica Poteri
(nominata l'anno precedente
le Assemblee Elettive)**

**non posso candidarmi al
Consiglio di pari livello
(a meno di dimettermi
prima dell'Assemblea)**



Esistono inoltre situazioni di **INCOMPATIBILITA'** per motivi di **parentela**



Nei Consigli



Nazionale



Provinciale

Regionale

non possono essere presenti

parenti fino al secondo grado o

conviventi

**Nell'Ufficio di Presidenza
Comunale non possono essere
presenti **parenti** fino al
secondo grado o conviventi**



**A tutti i livelli è incompatibile
chi **non si astiene** da
atti/decisioni che riguardano
parenti o affini fino al terzo
grado**

